

MEU CADERNO CAATINGUEIRO

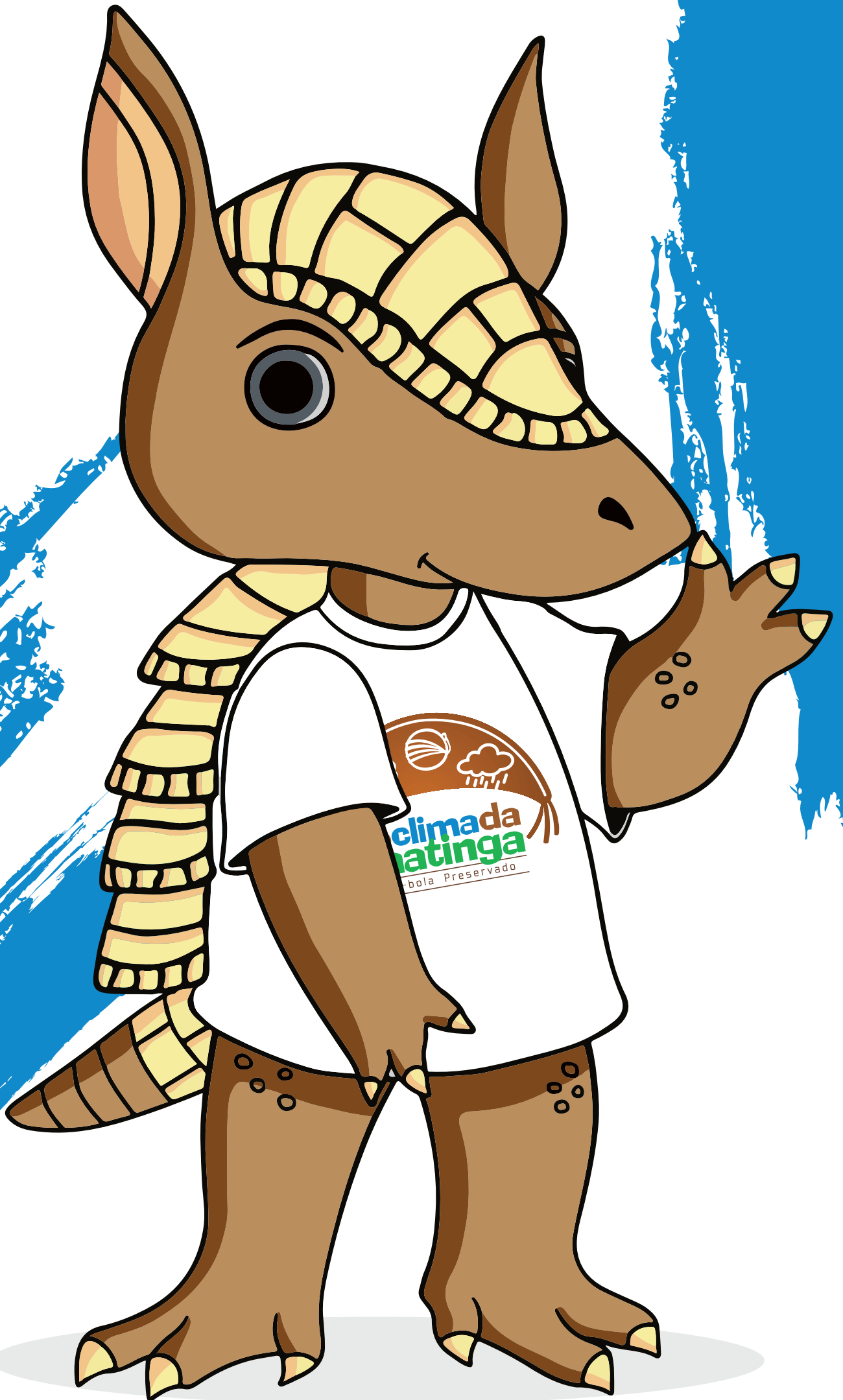



Olá, amigo(a)!

Você sabia que Caatingueiro(a) é quem ajuda a proteger a Caatinga? Mas o que é Caatinga?

Você sabe? A Caatinga é uma floresta que existe apenas no Brasil. Ela é morada de muitos animais e plantas que não existem em nenhum outro lugar do mundo. Essa mata é famosa por ser muito forte e sobreviver aos períodos com pouca água. Você gostaria de conhecer um pouco sobre as espécies que vivem nela?

Esse caderno será o seu guia de como se tornar um Caatingueiro(a) e ajudar a proteger essa floresta que é a nossa casa! Eu sou o TATUTINGA e estou aqui para te ajudar nessa jornada de se tornar um Guardiã da Caatinga.

Vamos juntos nessa aventura de conhecer e dar cores à Caatinga!

ESSE CADERNO PERTENCE A

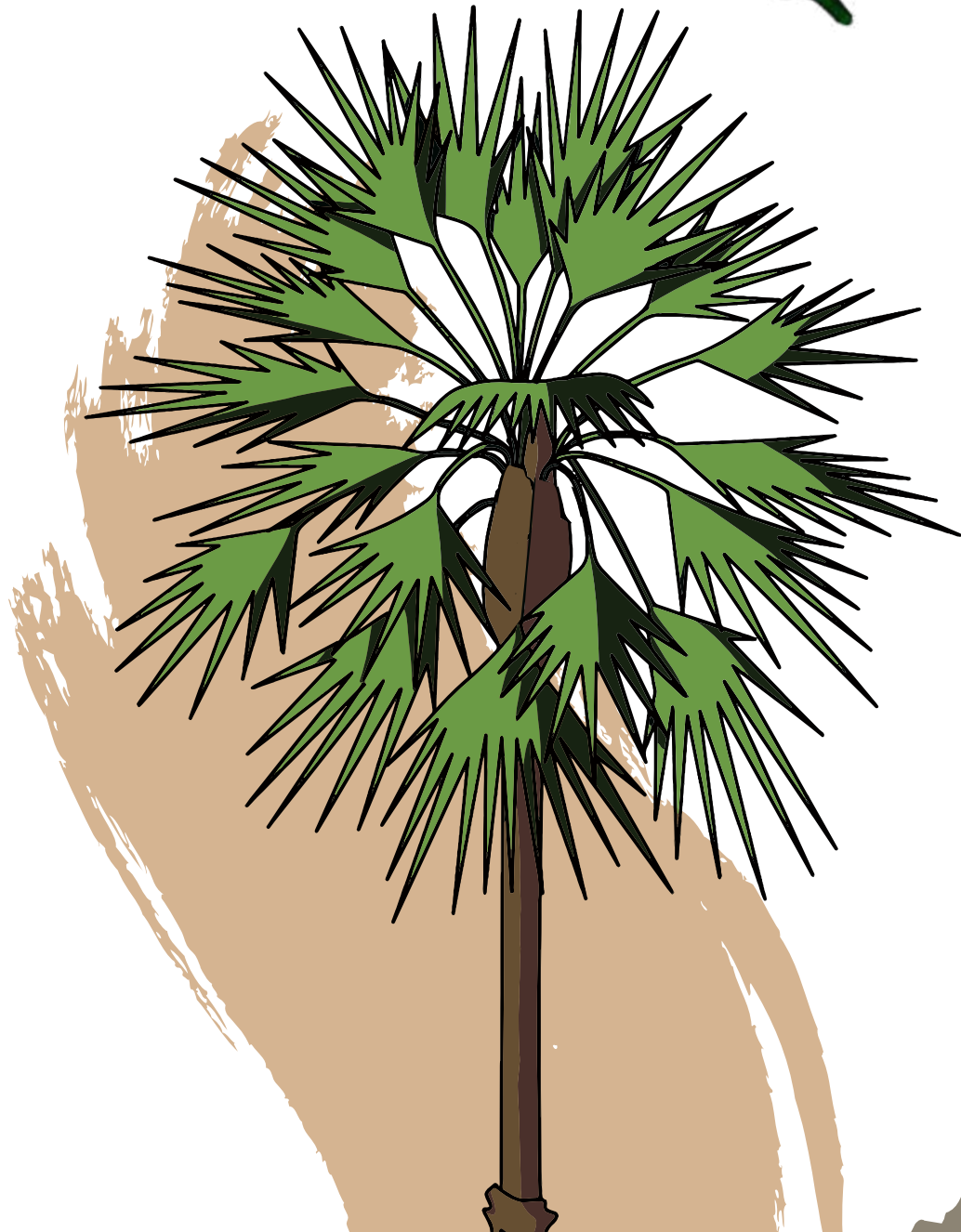

VAMOS PINTAR?

Use lindas cores nos
animais e plantas da
Caatinga e conheça um
pouco mais sobre eles.



Sou a CARNAÚBA. Sou conhecida como a "Árvore da vida" pois do meu fruto e das minhas folhas podem ser feitos vários produtos. Sou uma árvore alta sempre com folhas verdes.

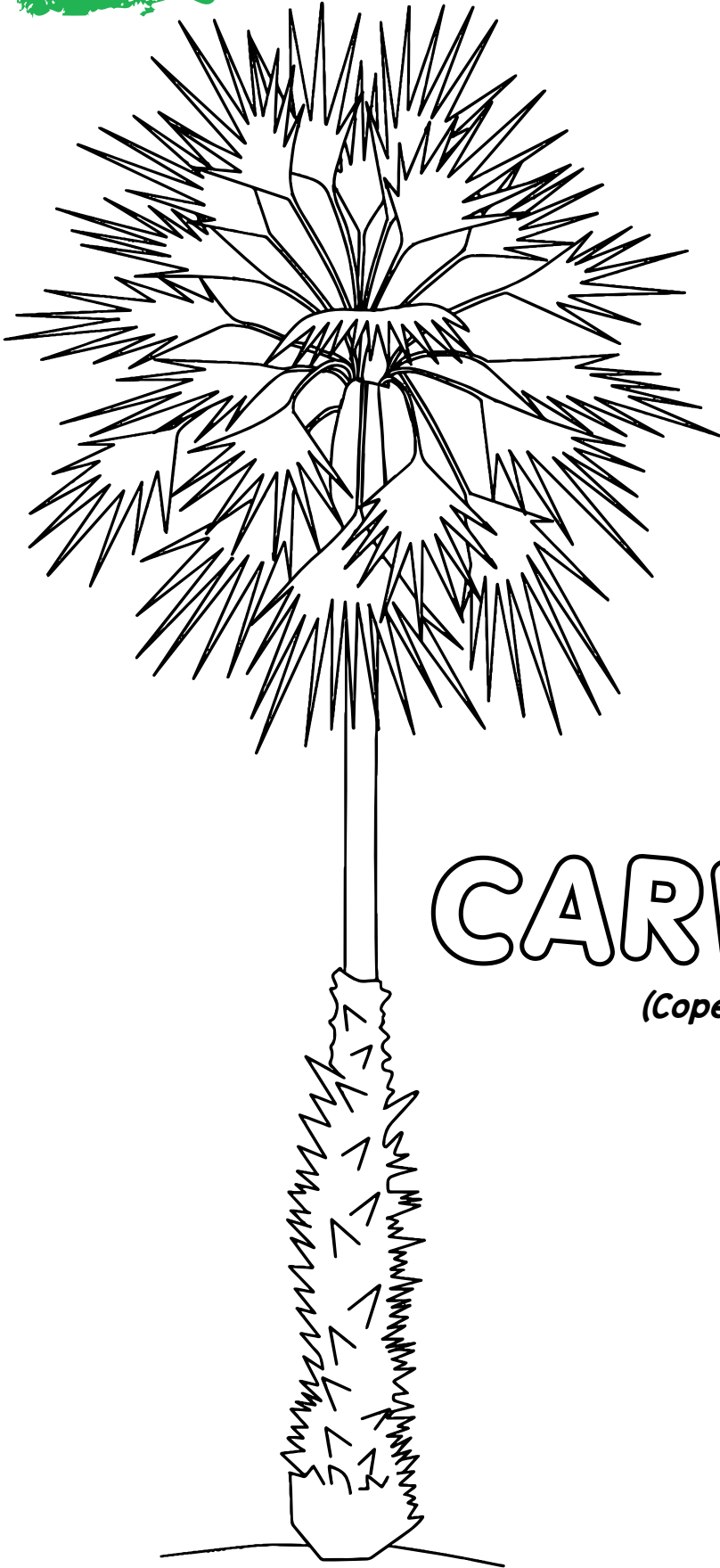

CARNAÚBA

(Copernicia prunifera)

TATU-BOLA

(Tolypeutes tricinctus)

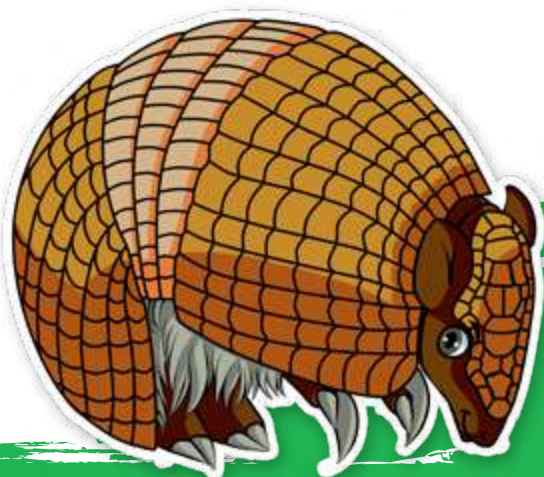
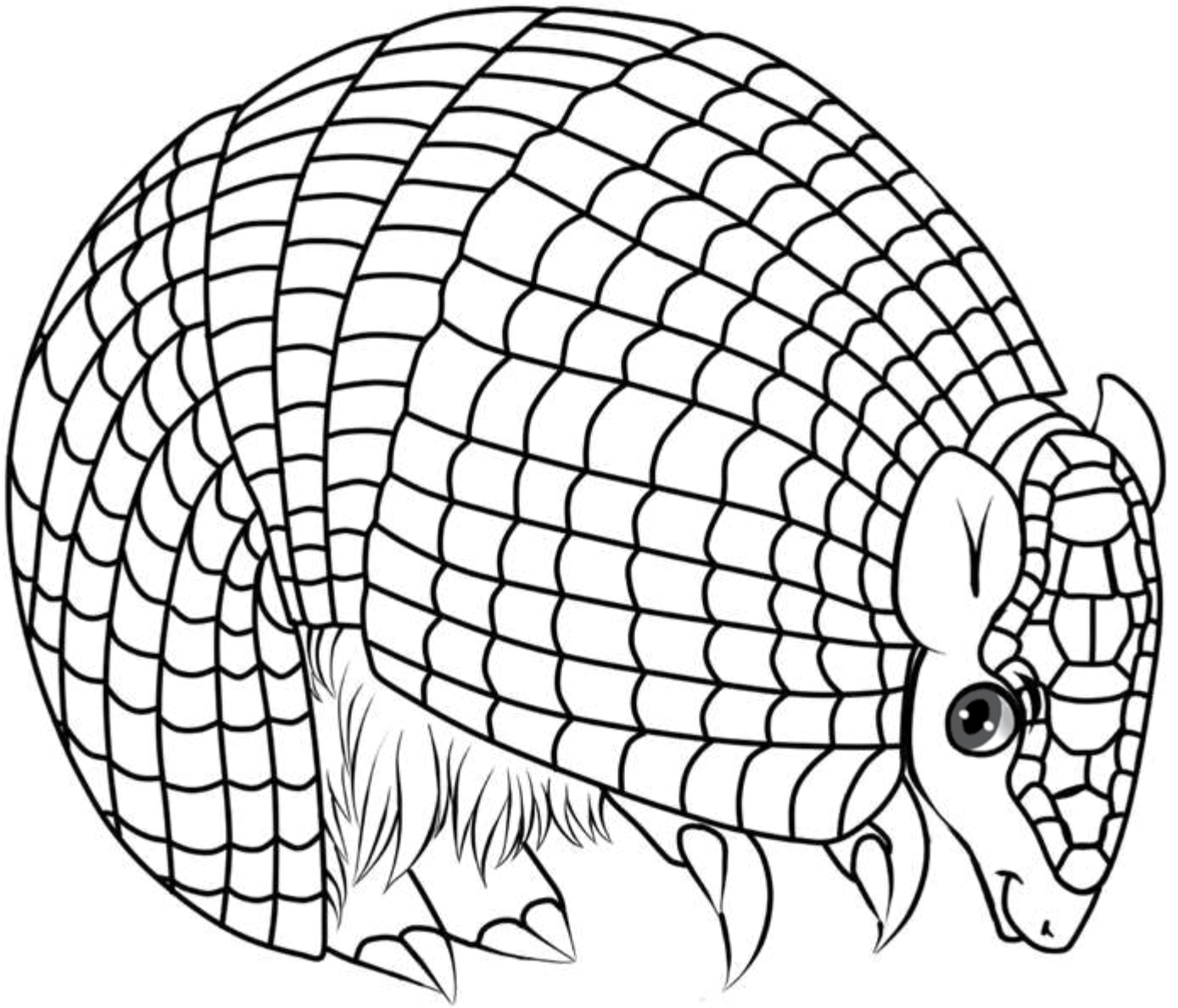

Sou o TATU-BOLA, tenho esse nome porque enrolo meu corpo pra me defender dos predadores.

Oi, eu sou o GALO CAMPINA!
Ando em bandos, pois adoro estar
com meus amigos, mas minha vida
está ameaçada pelos caçadores.



GALO CAMPINA

(Paroaria dominicana)



CANGAMBÁ

(Conepatus semistriatus)



Meu nome é CANGAMBÁ.
Libero um cheiro forte quando
me sinto ameaçado e quero
espantar os predadores.

Me chamo CORRUPIÃO e tenho um lindo canto. Fico triste quando me prendem em gaiolas, posso até mudar de cor quando tiram minhas comidas favoritas.



CORRUPIÃO

(Icterus jamaicensis)

IPÊ AMARELO

(Handroanthus serratifolius)

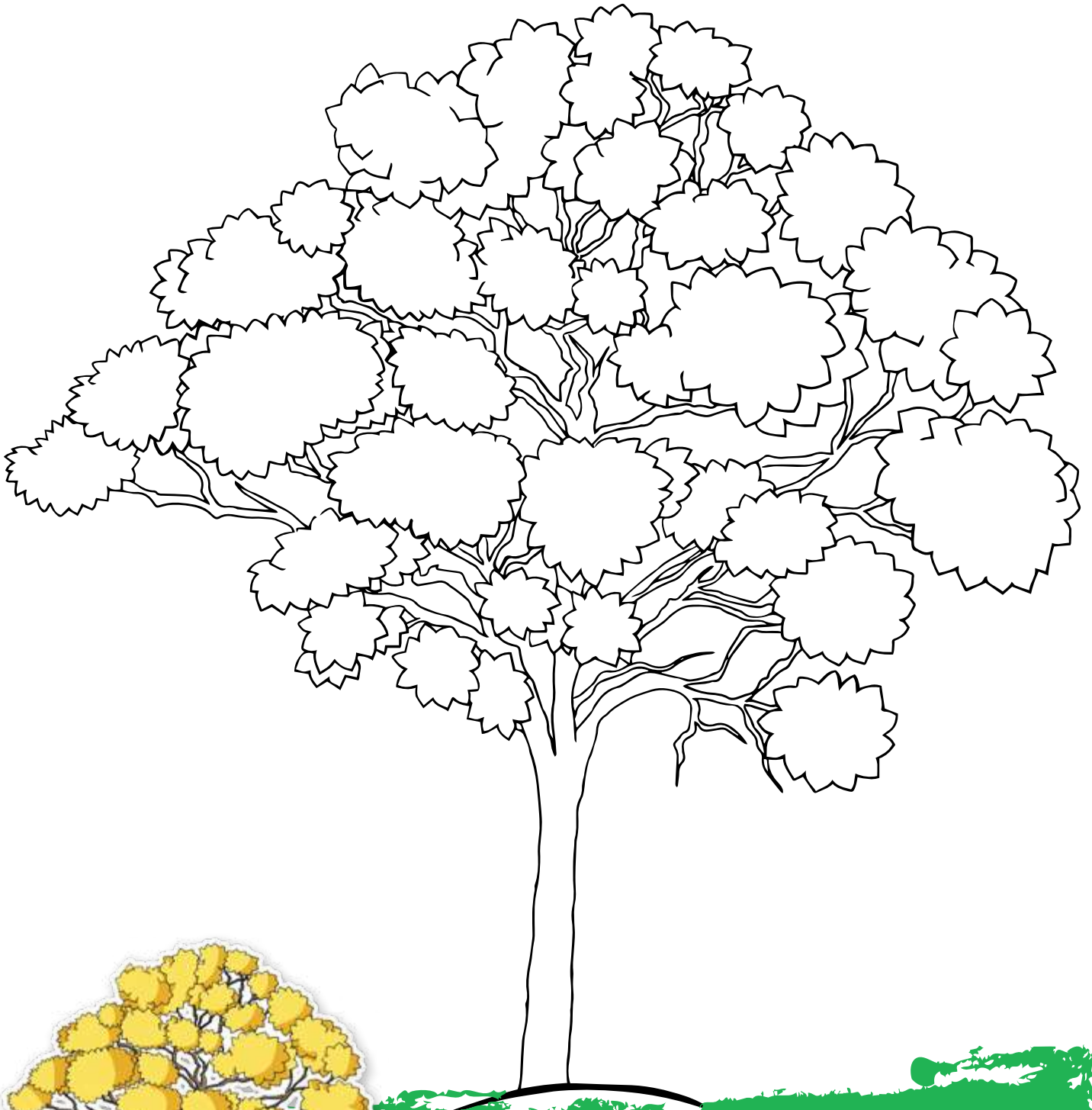

Eu sou o IPÊ AMARELO. Em alguns lugares me chamam de Pau d'arco. Me destaco na paisagem da Caatinga devido às minhas flores chamativas e coloridas. Solte sua imaginação e me embeleze.

Eu sou a COBRA CORAL VERDADEIRA,
minhas cores são: vermelho, preto
e branco. Vamos me colorir?



COBRA CORAL

(Micrurus altirostris)

JAGUATIRICA

(Leopardus pardalis)



Meu nome é JAGUATIRICA.
Estou ameaçada de extinção.
Você pode ajudar a me proteger!

MANDACARU

(*Cereus jamaicaru*)

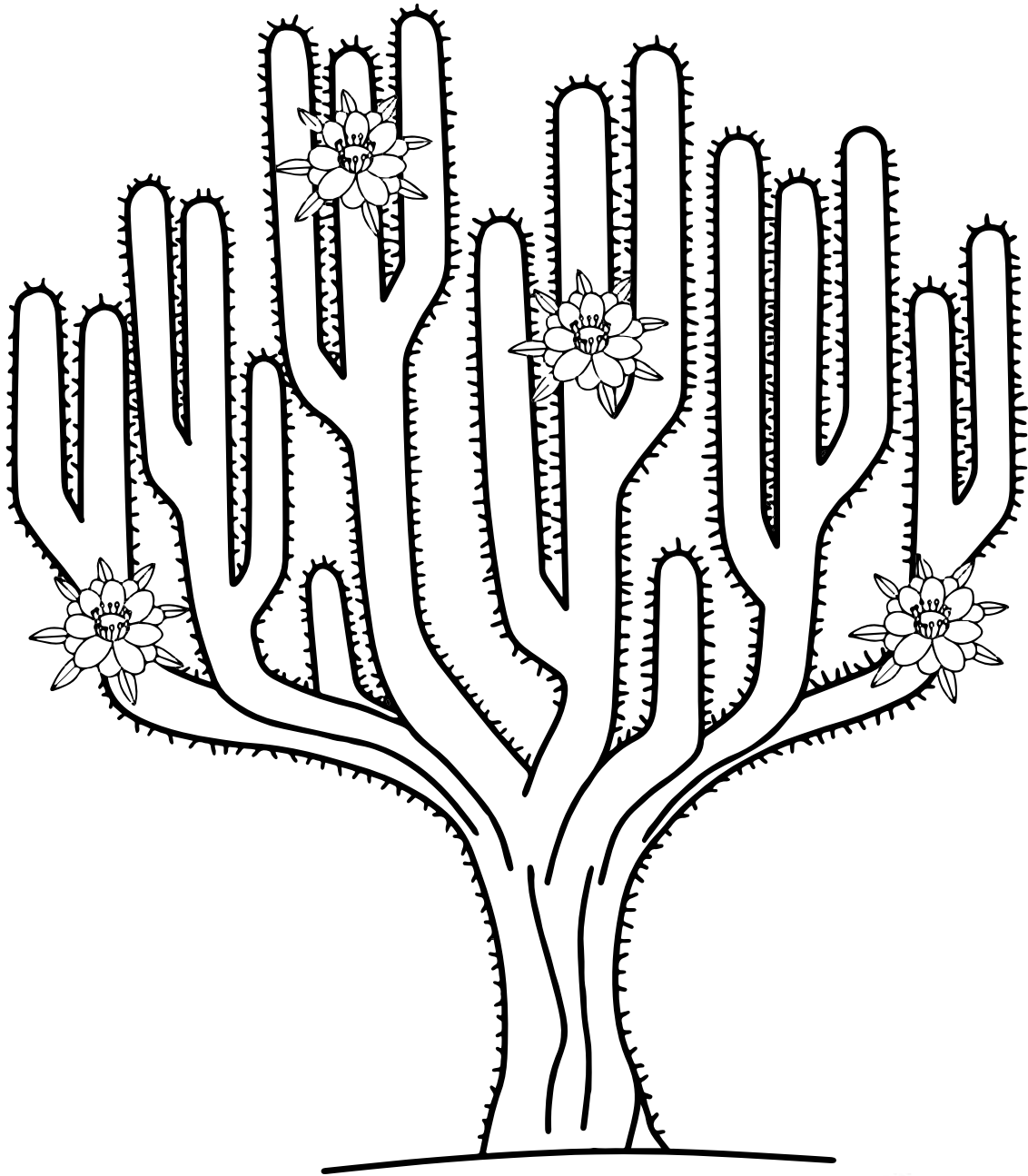

Eu sou o MANDACARU, guardo água dentro do meu corpo para sobreviver aos períodos sem chuva. Minhas flores são brancas e desabroçam à noite. Delas nasce um suculento fruto vermelho que os pássaros adoram.

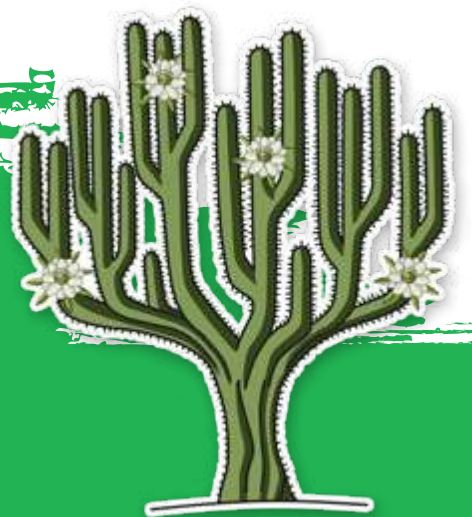

Tenho a pele negra com manchas
brancas. As aves não gostam de
mim porque costumo comer os
ovos delas. Eu sou o TEJU.

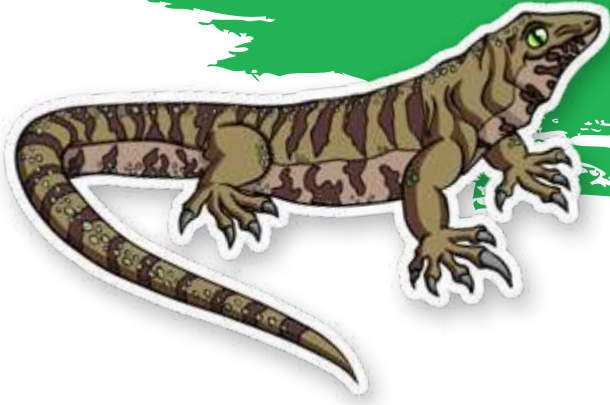

TEJU

(Salvator merianae)



Olá, meu nome é RAPOSA.
Gosto de passear sozinha à
noite e comer de tudo um
pouco. Ratos, pássaros e frutas
são meus alimentos preferidos.



RAPOSA

(Cerdocyon thous)

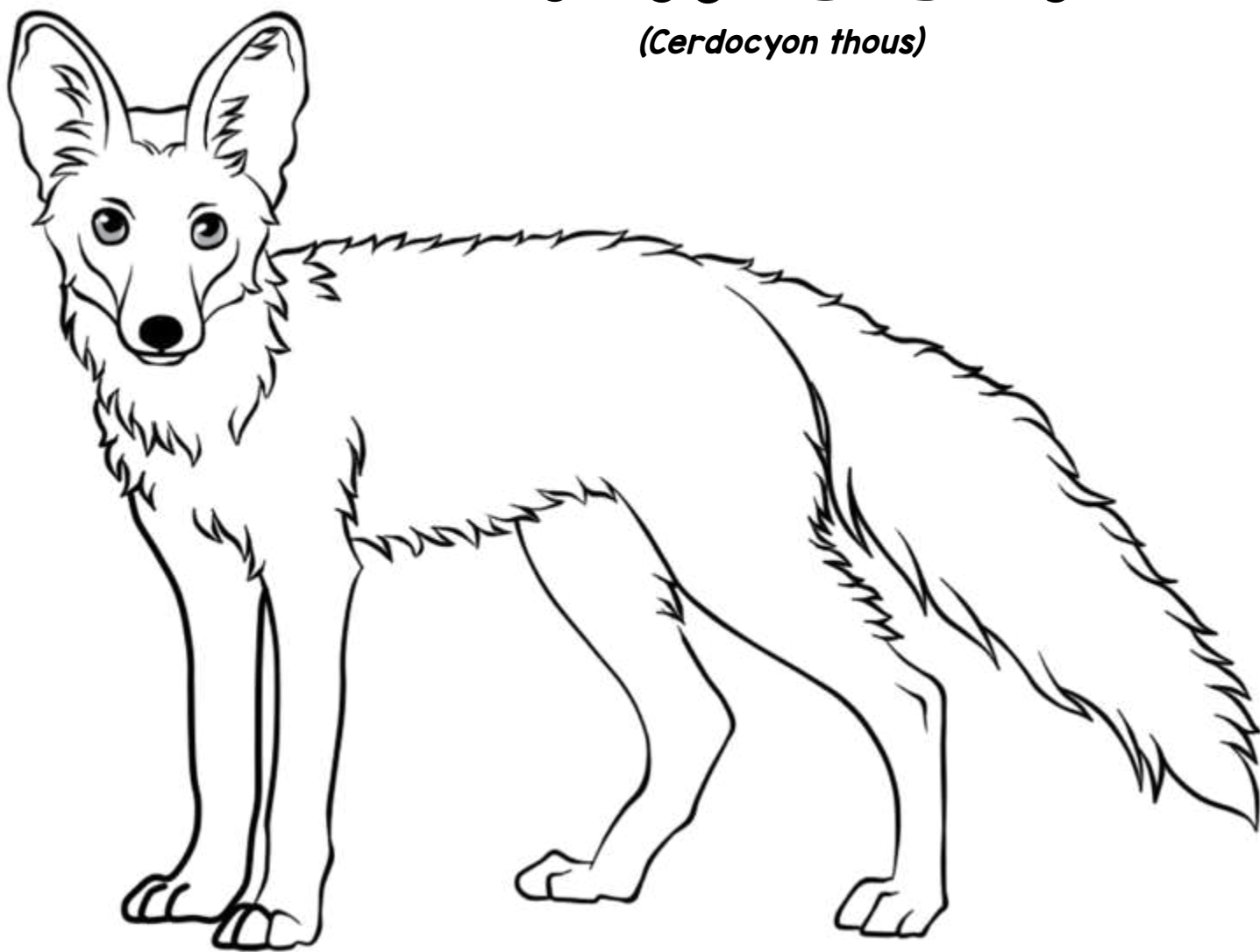

CATITU

(Pecari tajacu)

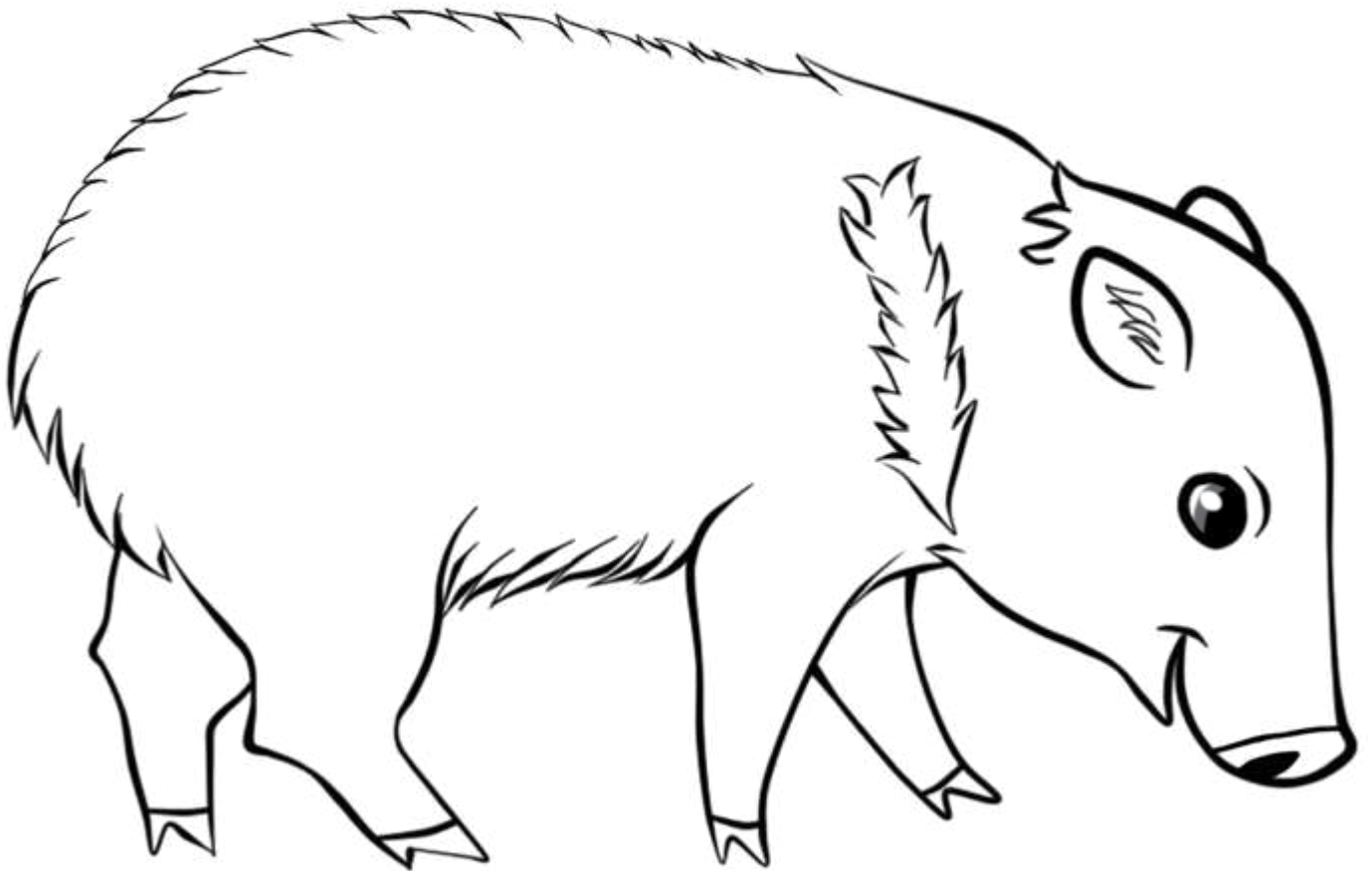

Eu sou o CATITU, meu nome é tupi e significa "o que ataca com dentes caninos". Por causa da minha aparência também me chamam de porco do mato.

Eu sou o COROA DE FRADE, um cacto
baixinho e fofinho da Caatinga. Me deram
esse nome pois no topo do meu tronco há
uma estrutura parecida com um chapéu
vermelho onde nascem minhas flores.

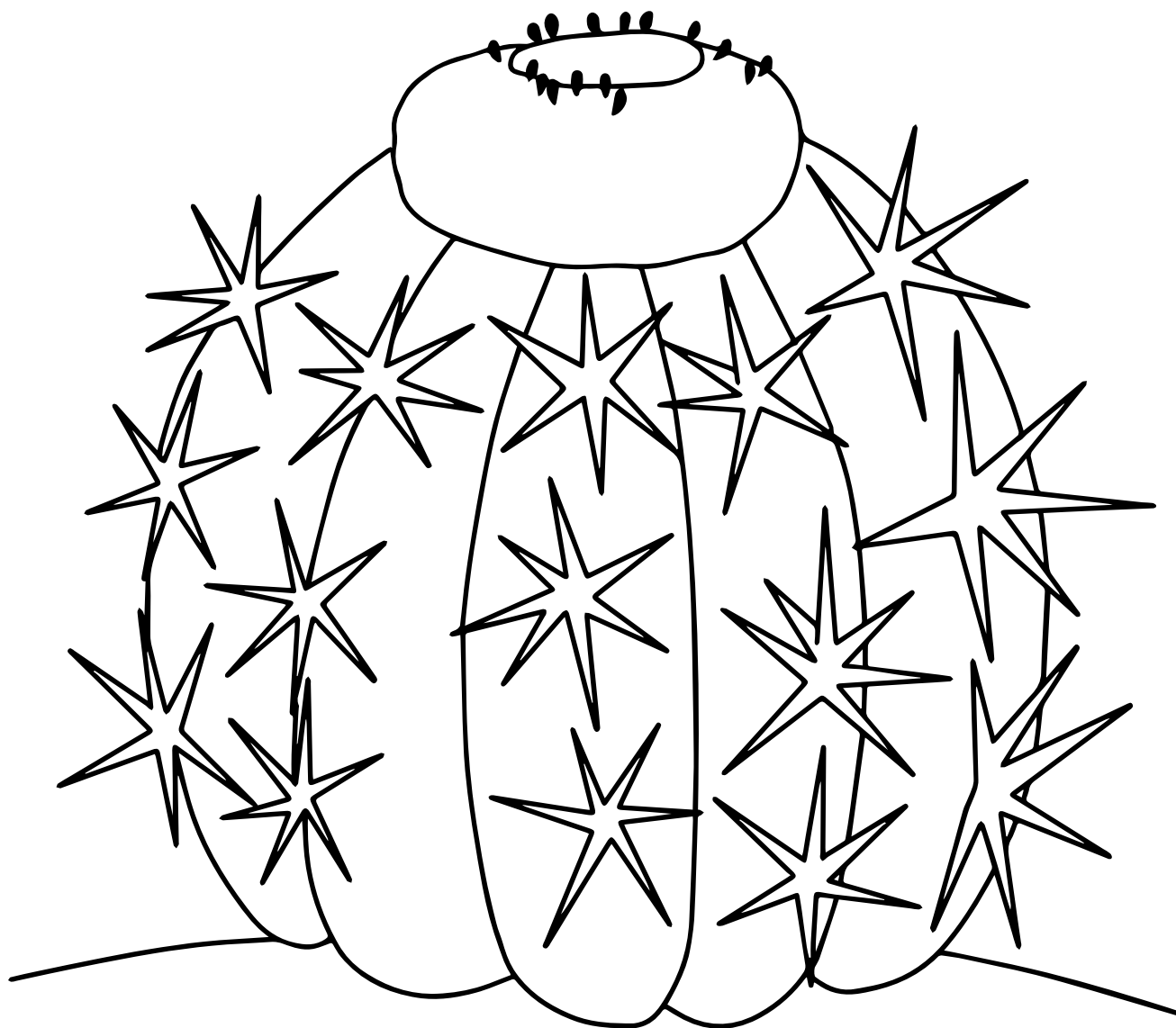
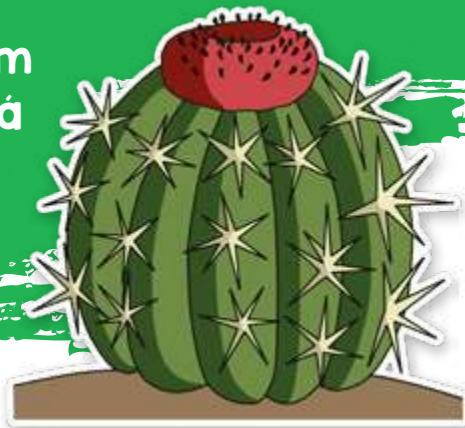

COROA DE FRADE

(*Melocactus* sp)

JACU

(Penelope jacucaca)

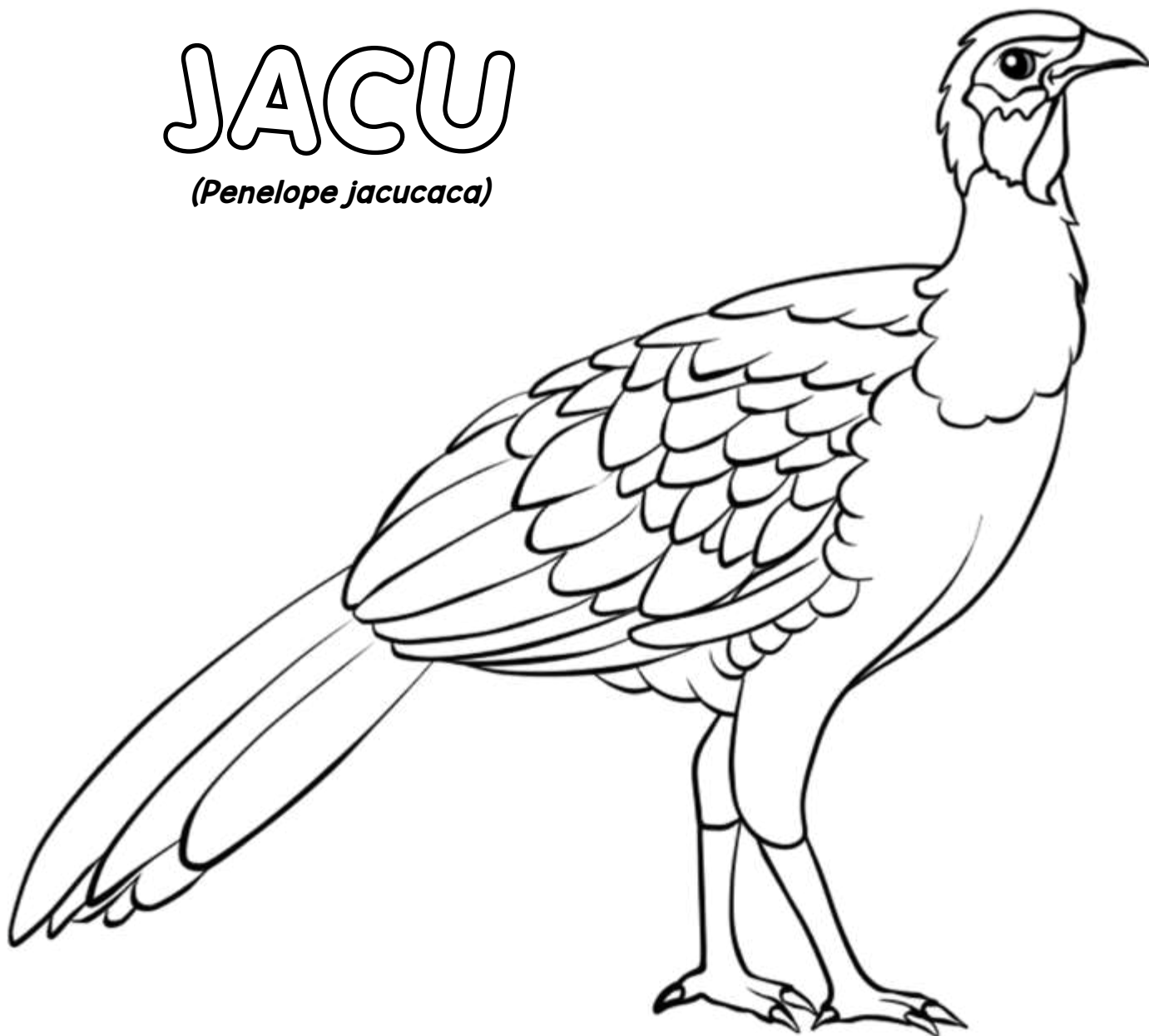

Sou o JACU e, mesmo sendo uma ave, ando muito pelo chão. Como sou grande faço bastante barulho ao me movimentar. Gosto de cantar a noite quando chega a hora de dormir.

Sou o TATU-PEBA. Eu e
minha família sofremos
muito com os caçadores.
Me ajude a ensinar a todo
mundo que lugar de animal
silvestre é na floresta!



TATU-PEBA

(Euphractus sexcinctus)

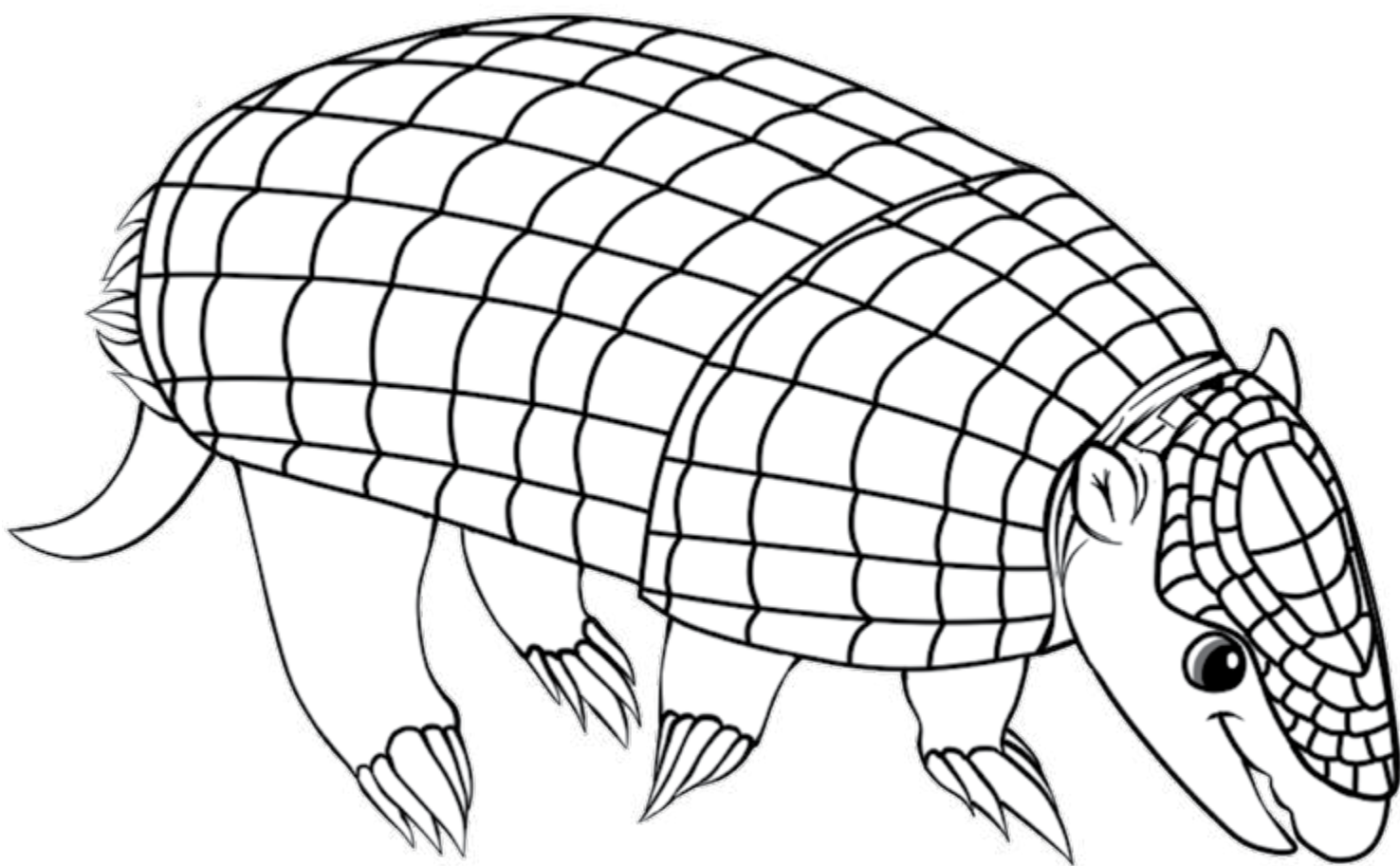

URUBU REI

(*Sarcoramphus papa*)

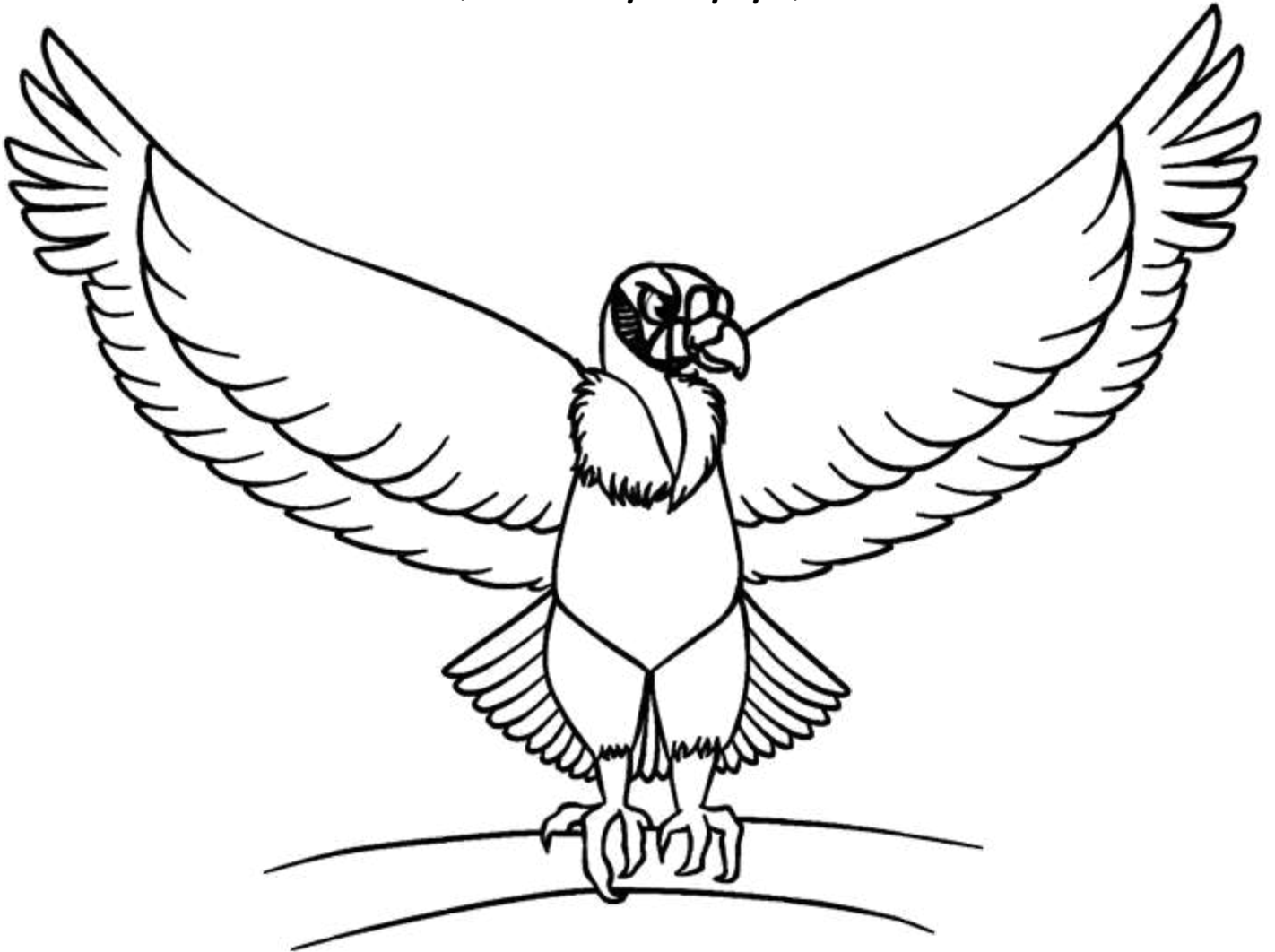

Meu nome é URUBU REI. Por ser grande, todos os outros urubus me respeitam, eles sempre me deixam comer primeiro. Gosto de voar muito alto sozinho ou em dupla.

Oi, eu sou a IGUANA. Chamam-me às vezes de camaleão por eu mudar de cor. Quando sou filhote minha cor é verde-claro e quando cresço a minha cor fica verde acinzentada ou marrom acinzentada.

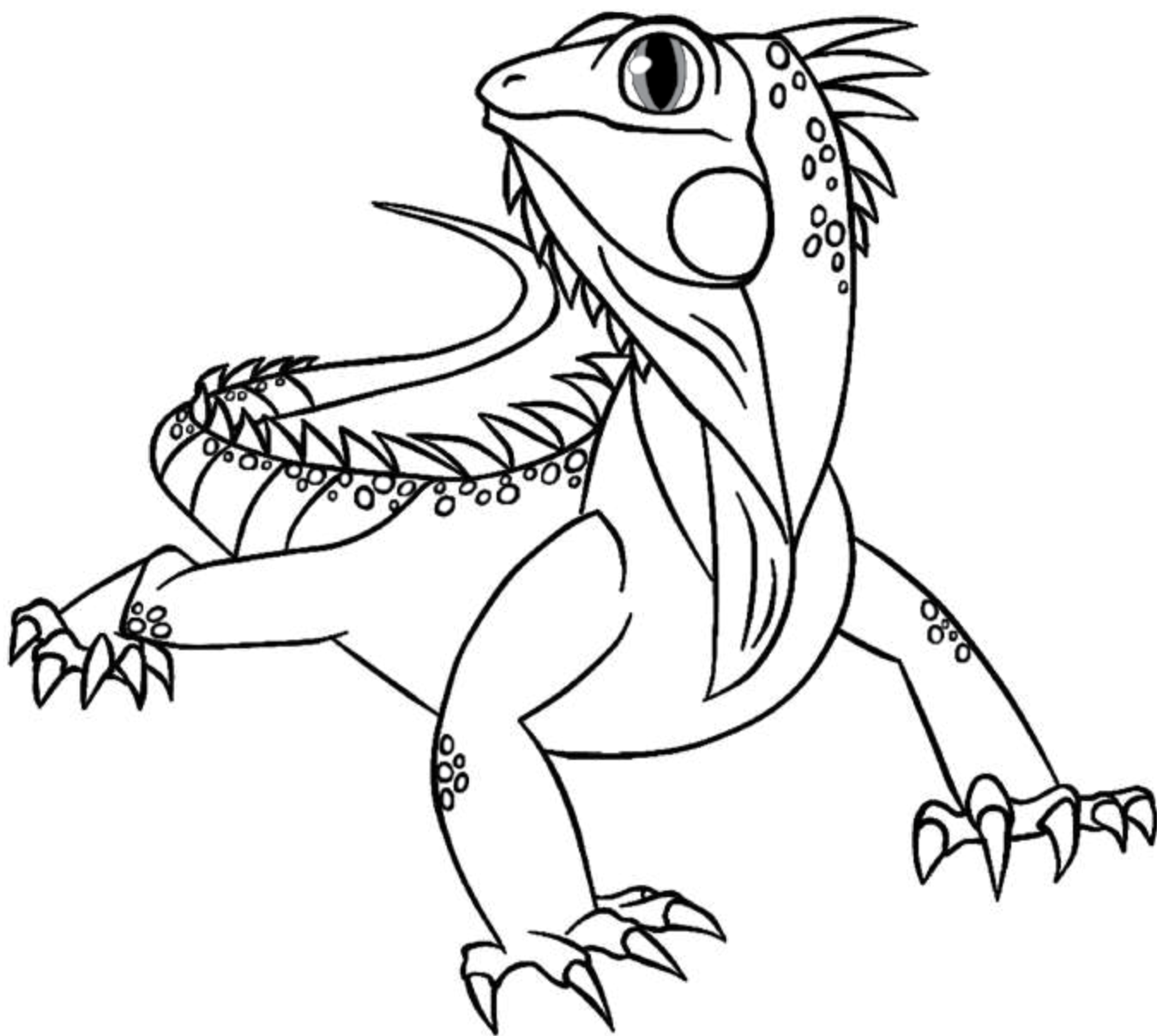

IGUANA

(Iguana iguana)

BARRIGUDA

(*Ceiba glaziovii*)

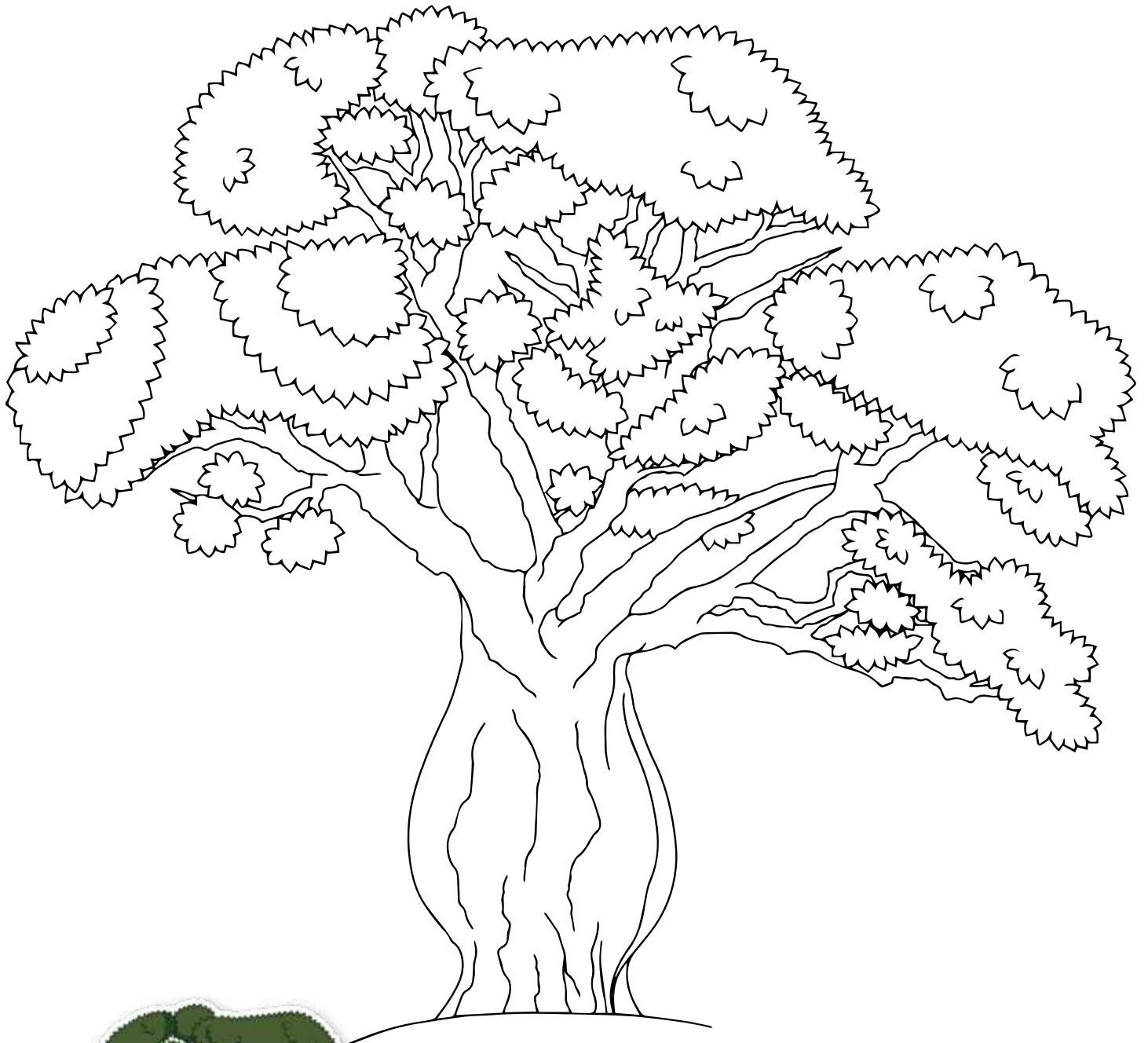

Olá, eu sou a BARRIGUDA. Tenho esse nome porque guardo água no meu caule e fico com um barrigão que me ajuda a suportar os períodos mais secos na Caatinga!



TAMANDUÁ MIRIM

(Tamandua tetradactyla)



Sou o TAMANDUÁ MIRIM. Uso minha cauda para me agarrar em troncos de árvores. Eu amo viver na Caatinga!

Os povos da Caatinga

As pessoas são parte importante da Caatinga e sabem muitos segredos dessa mata; elas plantam e ajudam a manter a floresta viva. Em troca, a Caatinga lhes fornece alimento, água e ar puro para respirar. Que delícia viver nesse lugar! Que tal você colocar lindas cores no desenho a seguir?







A Caatinga é uma floresta

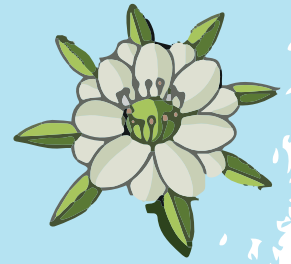

Ela é adaptada para viver com pouca água. No período seco, as plantas perdem as suas folhas, mas continuam vivas. Ao cair das primeiras chuvas, as folhas nascem e a mata fica verdinha, como um passe de mágica!

A seguir temos um desenho da Caatinga no período seco e chuvoso. Vamos colorir essa floresta?

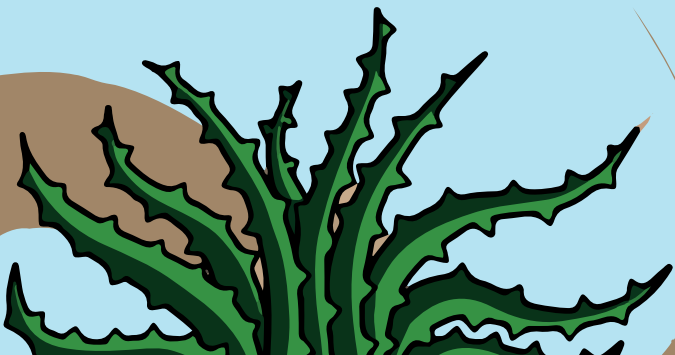

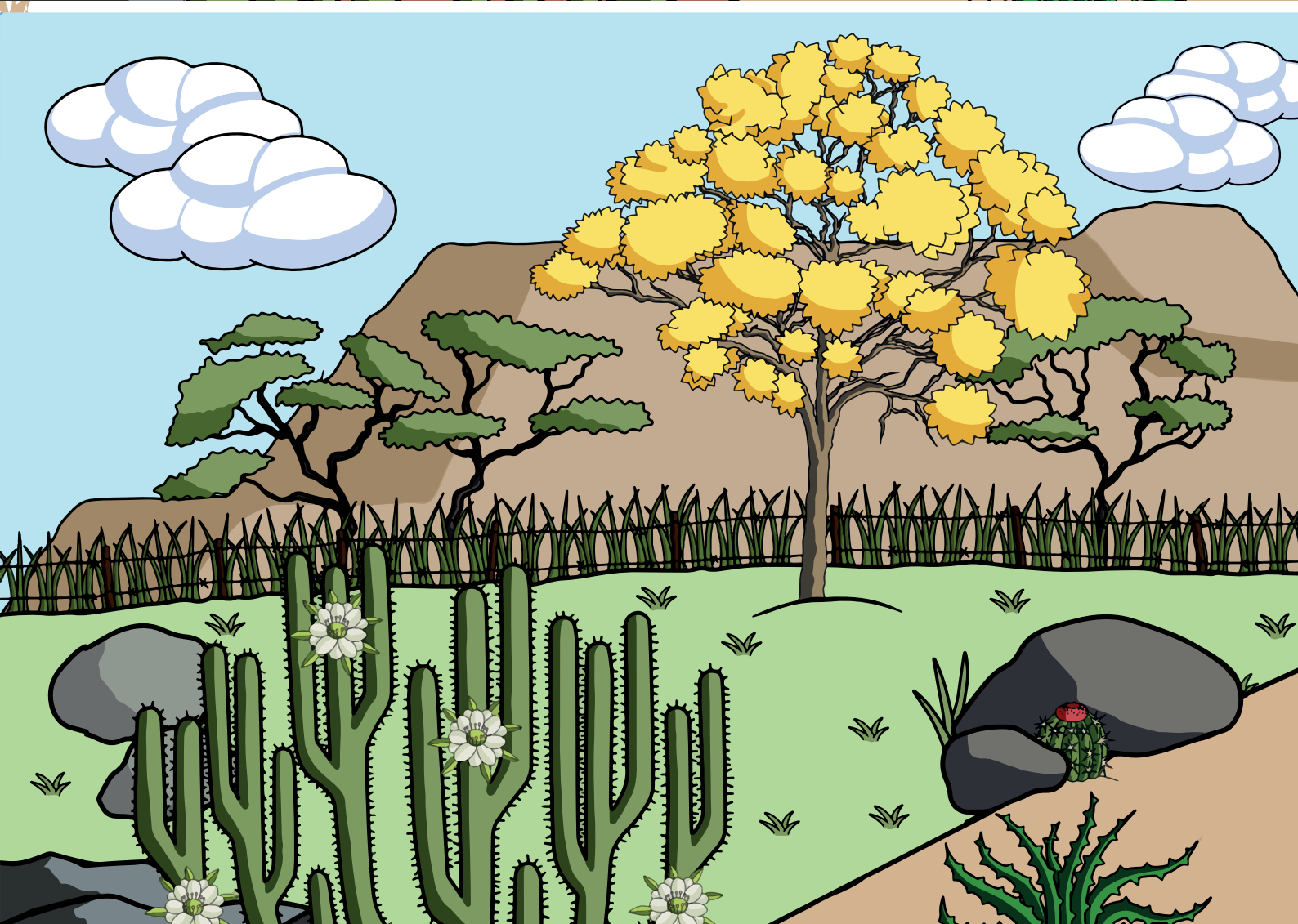
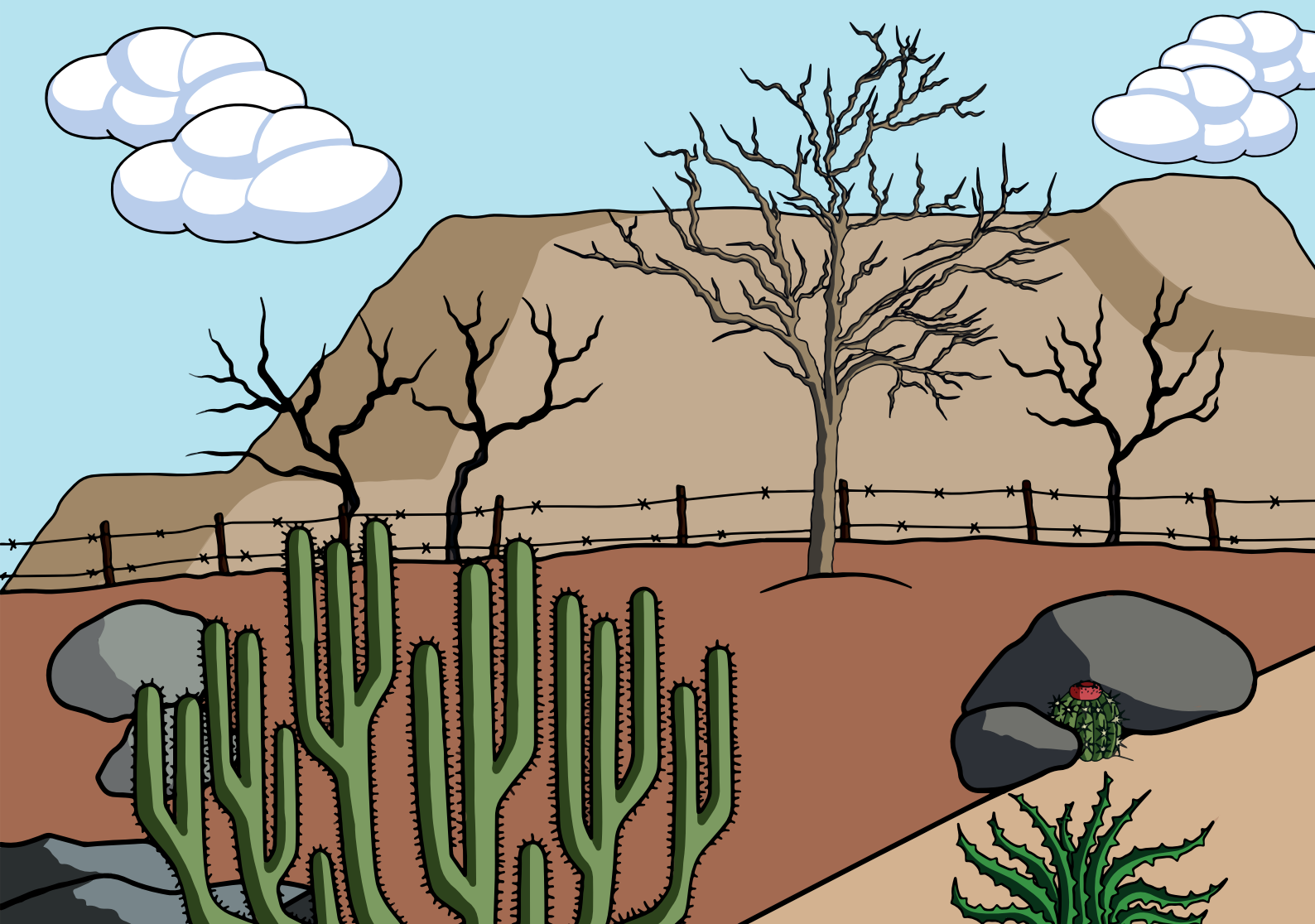

Período seco

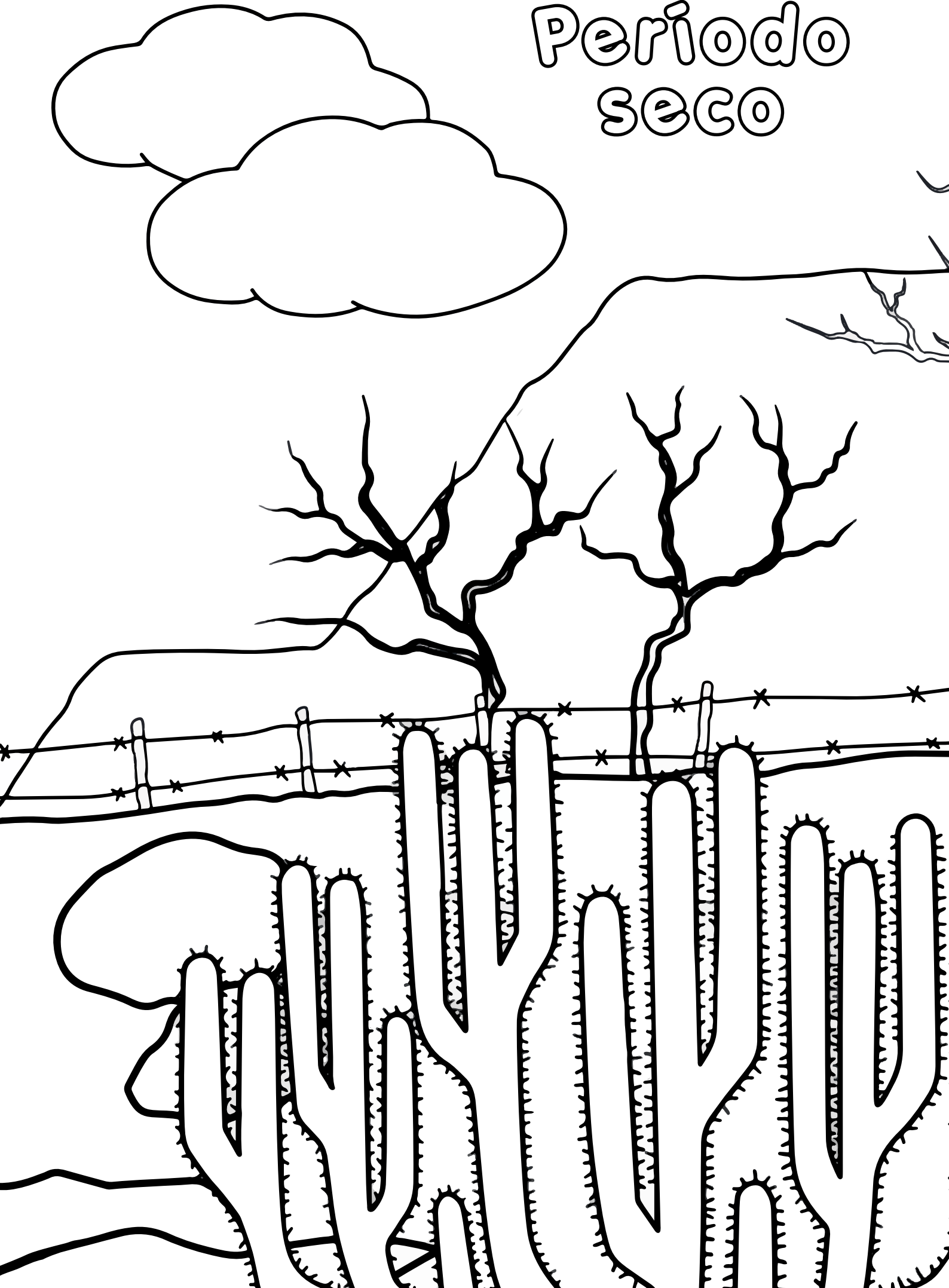

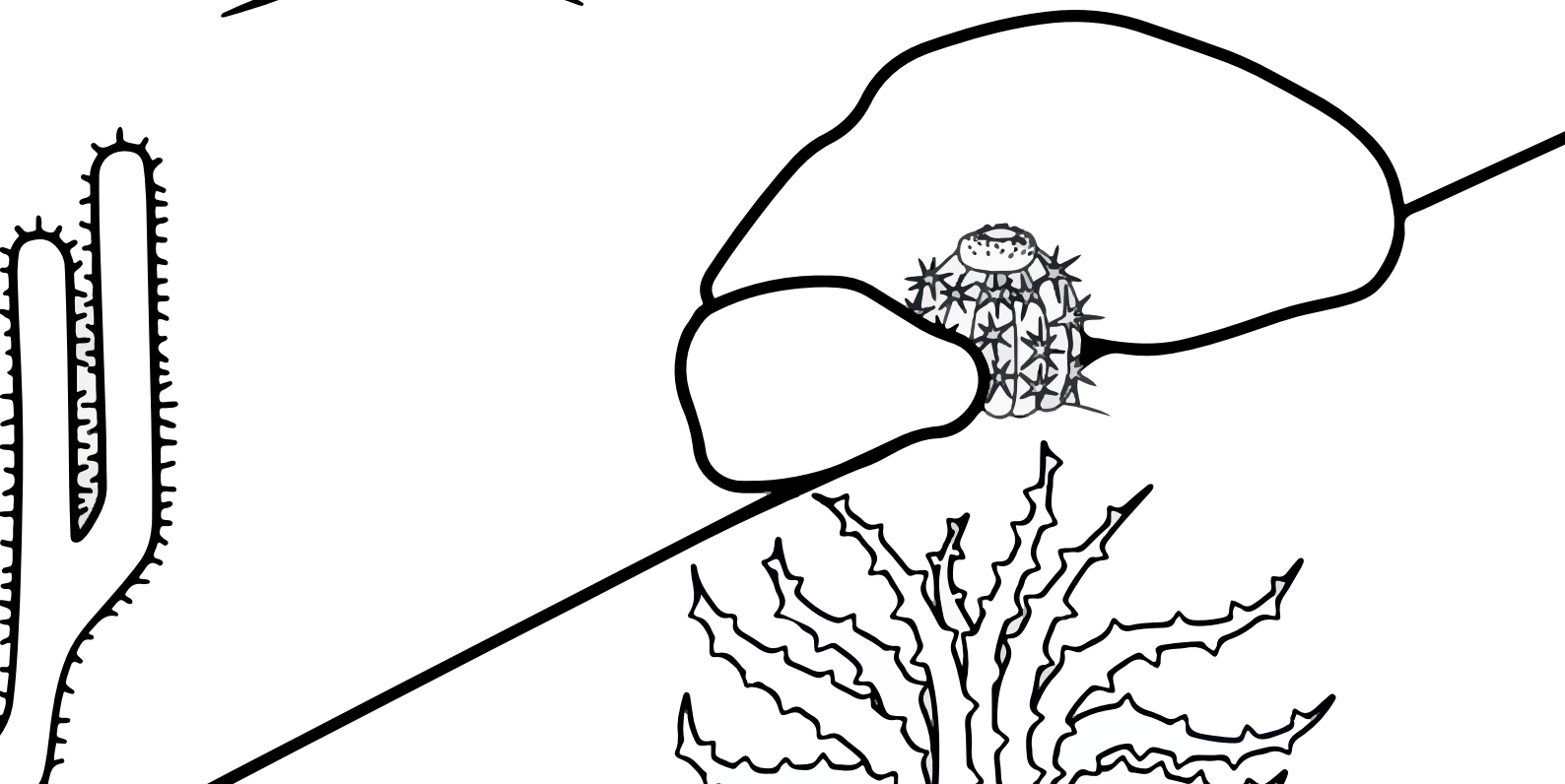

Período chuvoso



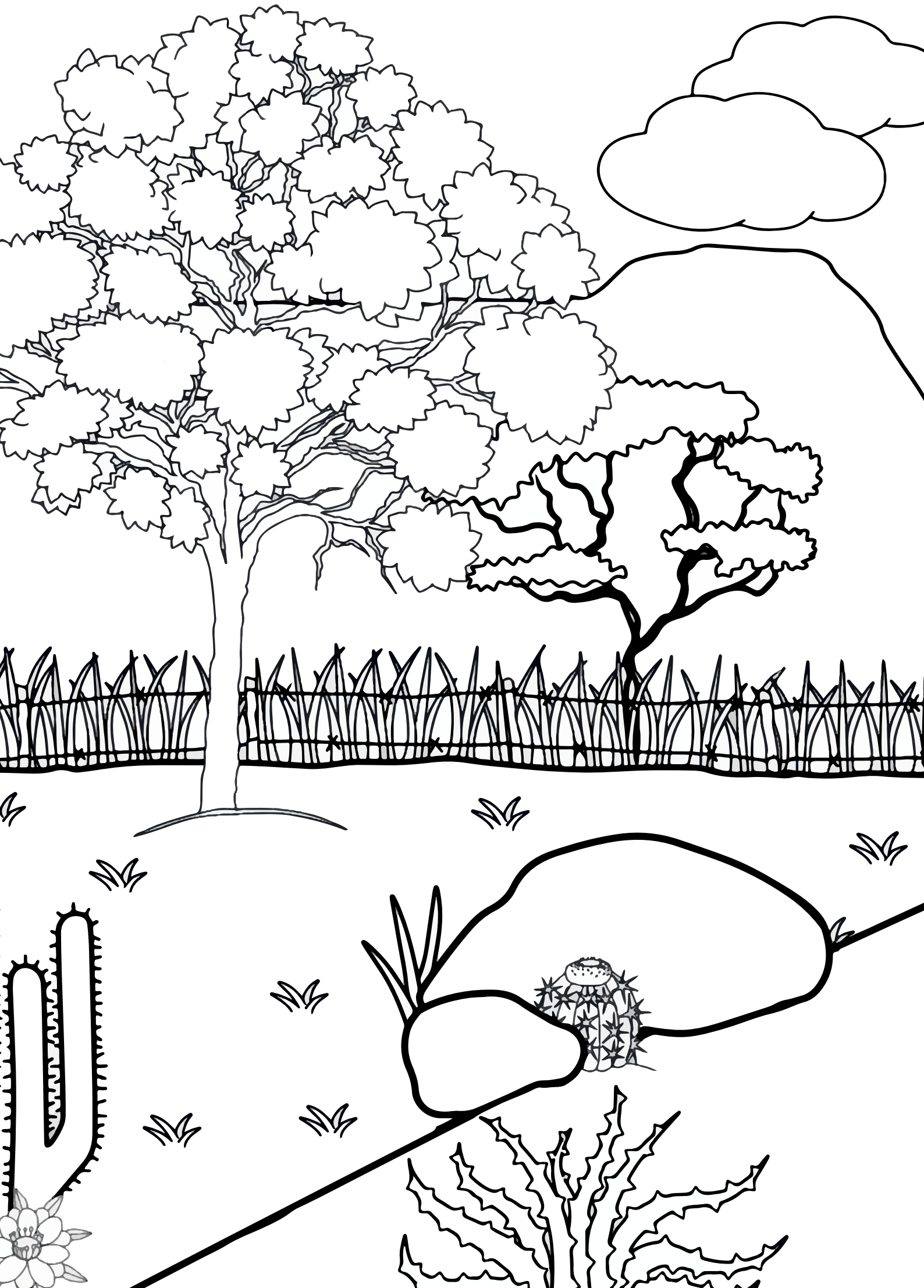

Entre No Clima da Caatinga

Agora que você já aprendeu a importância de proteger e cuidar da mata branca, podemos dizer que você entrou “No Clima da Caatinga”. Pinte o desenho e compartilhe com seus amigos e familiares tudo o que você aprendeu. A Caatinga conta com você!





HORA DA AVENTURA

Bota a cachola pra funcionar
e mostre que você é um(a)
protetor(a) da Caatinga!



TEJU
TATU BOLA
URUBU REI
CANGAMBÁ
JAGUATIRICA



A	N	A	Y	I	I	E	O	E	I	S	C
D	G	S	N	T	A	T	U	B	O	L	A
T	T	W	S	N	S	L	E	T	E	T	N
T	E	E	T	I	H	I	H	T	T	E	G
H	J	A	G	U	A	T	I	R	I	C	A
F	U	R	U	B	U	R	E	I	V	N	M
H	R	M	O	Y	U	R	T	N	S	M	B
E	L	Y	S	W	N	S	T	I	T	P	A
S	O	H	E	A	W	S	E	L	N	R	N
R	A	V	I	Y	E	O	T	R	R	C	A
A	O	E	A	L	K	T	C	A	B	N	H
O	I	S	A	L	E	N	A	I	A	N	W

E L M H L G A T H E D W
I I T S F S A E I E I O
Á G U A L N S T A M E R
N L H A O D H D N I R E
E V F T R A T R N C L T
E T P R E S E R V A R C
D G F A S C U I D A R U
A T S M T I O I A T K S
W A T B A K H W L I P O
E O H E B R S O H N V N
A T G B T W L M O G I T
H E E R R O K M S A C O



ÁGUA
CUIDAR
FLORESTA
CAATINGA
PRESERVAR

S	N	S	C	O	R	R	U	P	I	Ã	O
A	M	O	C	Ó	M	R	H	E	A	R	U
I	E	I	E	A	T	F	I	A	A	I	E
W	R	K	T	W	L	A	A	H	C	S	C
O	R	A	P	O	S	A	G	A	S	Y	A
T	R	E	I	I	H	C	A	R	T	B	N
E	O	B	C	G	E	O	P	D	M	I	C
E	L	E	C	E	V	R	U	H	A	A	Ã
Y	R	T	T	U	T	E	T	A	E	N	O
A	L	S	A	U	I	A	G	R	R	E	W
S	O	A	I	T	O	S	S	C	V	I	N
L	P	C	A	T	I	T	U	N	P	N	E

CANCÃO

CATITU

CORRUPIÃO

MOCÔ

RAPOSA





BIOÁGUA
CHUVA
CISTERNA
MATA BRANCA
SEMIÁRIDO

F D S N I N E M C D E R
S T E O R B W A S H U L
U O M E S I T T S T O W
R E I E U O A A C A S H
I O Á E V Á N B C W E N
E L R E H G A R I E A W
O N I C H U V A S C S I
E I D A N A C N T L P G
I M O T O R U C E A E H
M R R S L R N A R D D E
W E F P O M Y E N I L R
E I A R K M R W A T G A

ABC DA CAATINGA



A ÁRVORE

B BORBOLETA

C CORRUPIÃO

D DIA

E ESTRELA

F FOLHA

G GUAXINIM

H HUMANO

I IGUANA

J JACU

L LUA

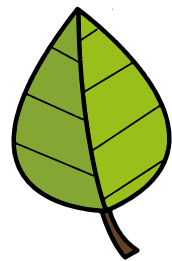

M MANDACARU

N NUVEM

O ONÇA-PARDA

P PEIXES

Q QUERO QUERO

R RAPOSA

S SOIN

T TATU-BOLA

U URUBU-REI

V VEADO

X XIQUE-XIQUE

Z ZELAR

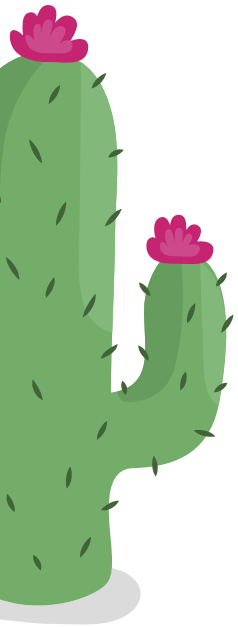

CADEIA ALIMENTAR

Você já ouviu falar em cadeia alimentar? Na natureza, todos os seres vivos precisam de alimento para sobreviver. Alguns, como as plantas, produzem seu próprio alimento, são os produtores. Há aqueles que não produzem e se alimentam uns dos outros, são os consumidores. Conheça quem come o quê na Caatinga:

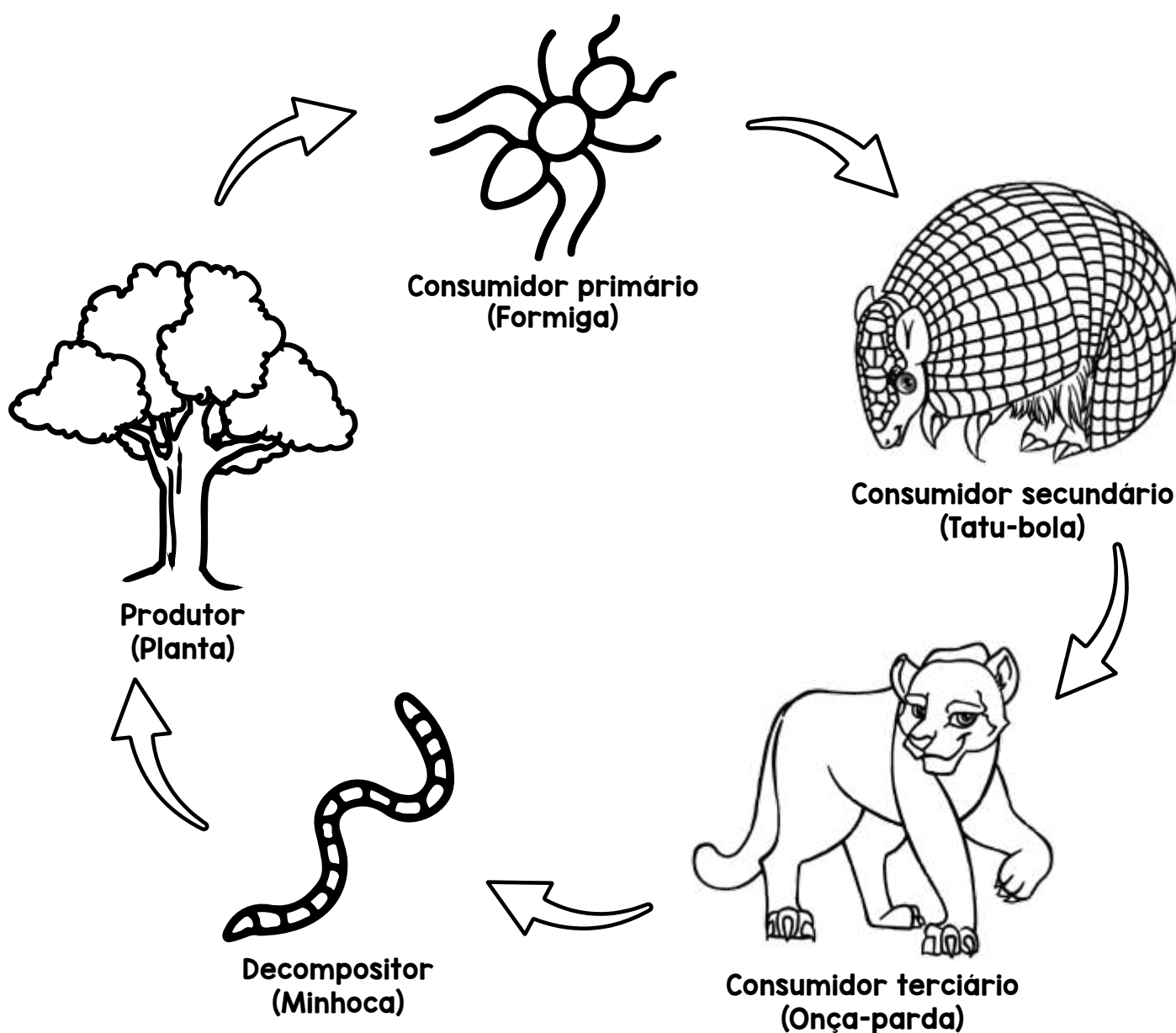

CADEIA ALIMENTAR

COLETA SELETIVA

Vamos fazer uma coleta seletiva? Para isto, pinte os elementos conforme a legenda abaixo.

● Azul - papel

● Vermelho - plástico

● Verde - vidro

● Amarelo - metal

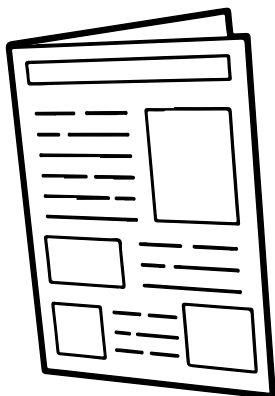

Jornal

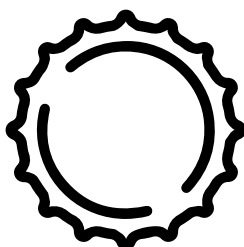

Tampa de garrafa



Copo

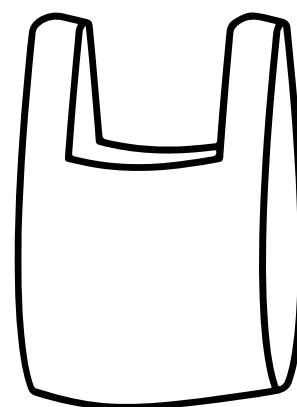

Sacola

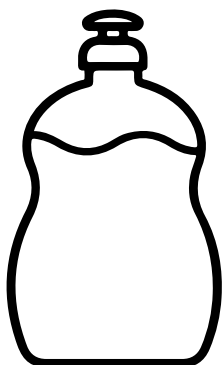

Pote de shampoo

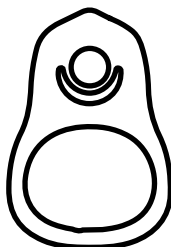

Anel da latinha

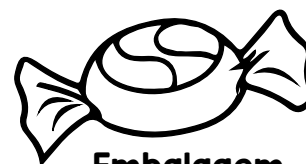

Embalagem de bombom

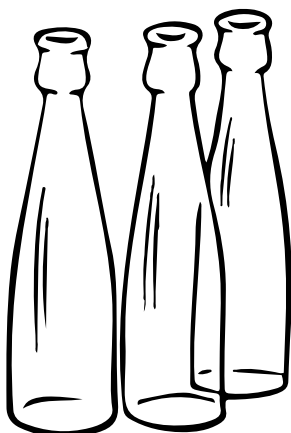

Garrafas

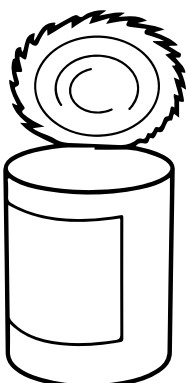

Lata



Canudo

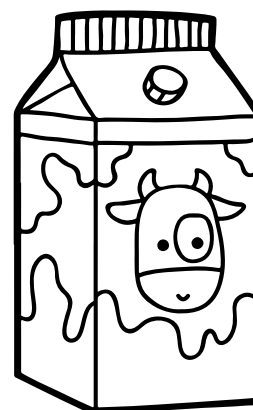

Caixa de leite

COLETA SELETIVA

Pinte as lixeiras e ligue cada lixo ao latão certo.

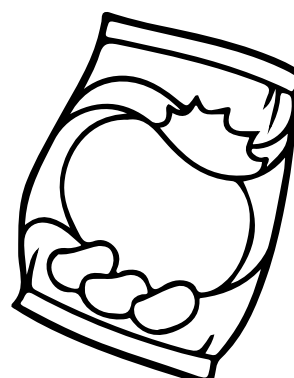
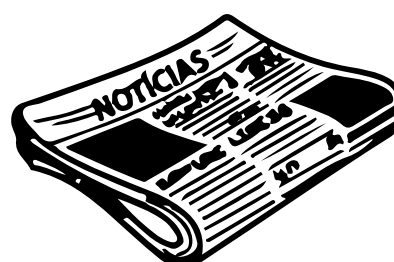
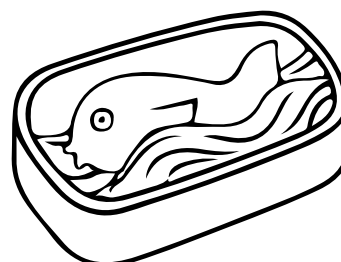

RESPOSTAS

A N A Y I I E O E I S C
D G S N T A T U B O L A
T T W S N S L E T E T N
T E E T I H I H T T E G
H J A G U A T I R I C A
F U R U B U R E I V N M
H R M O Y U R T N S M B
E L Y S W N S T I T P A
S O H E A W S E L N R N
R A V I Y E O T R R C A
A O E A L K T C A B N H
O I S A L E N A I A N W

S N S C O R R U P I Ã O
A M O C Ô M R H E A R U
I E I E A T F I A A I E
W R K T W L A A H C S C
O R A P O S A G A S Y A
T R E I I H C A R T B N C
E O B C G E O P D M I C
E L E C E V R U H A A Ã
Y R T T U T E T A E N O
A L S A U I A G R R E W
S O A I T O S S C V I N
L P C A T I T U N P N E

E L M H L G A T H E D W
I I T S F S A E I E I O
Ã G U A L N S T A M E R
N L H A O D H D N I R E
E V F T R A T R N C L T
E T P R E S E R V A R C
D G F A S C U I D A R U
A T S M T I O I A T K S
W A T B A K H W L I P O
E O H E B R S O H N V N
A T G B T W L M O G I T
H E E R R O K M S A C O

F D S N I N E M C D E R
S T E O R B W A S H U L
U O M E S I T T S T O W
R E I E U O A A C A S H
I O Ã E V Ã N B C W E N
E L R E H G A R I E A W
O N I C H U V A S C S I
E I D A N A C N T L P G
I M O T O R U C E A E H
M R R S L R N A R D D E
W E F P O M Y E N I L R
E I A R K M R W A T G A

Agora você já é um(a) protetor(a) da Caatinga

Você já é um(a) verdadeiro(a) caatingueiro(a) e já conhece um pouco mais sobre a Caatinga, contamos com sua ajuda na preservação e cuidado dos nossos bichinhos e plantas. Espalhe essa ideia!

EXPEDIENTE:

ELABORAÇÃO: Lucas Moura e Marília Nascimento

ILUSTRAÇÃO: Nayara Bezerra

DIAGRAMAÇÃO: Kelly Cristina





Realização:



Patrocínio:



www.noclimadacaatinga.org.br

 @noclimadacaatinga

 No Clima da Caatinga